

PLANTA (ESCALONES)  
S/E. ACOT. MTS.

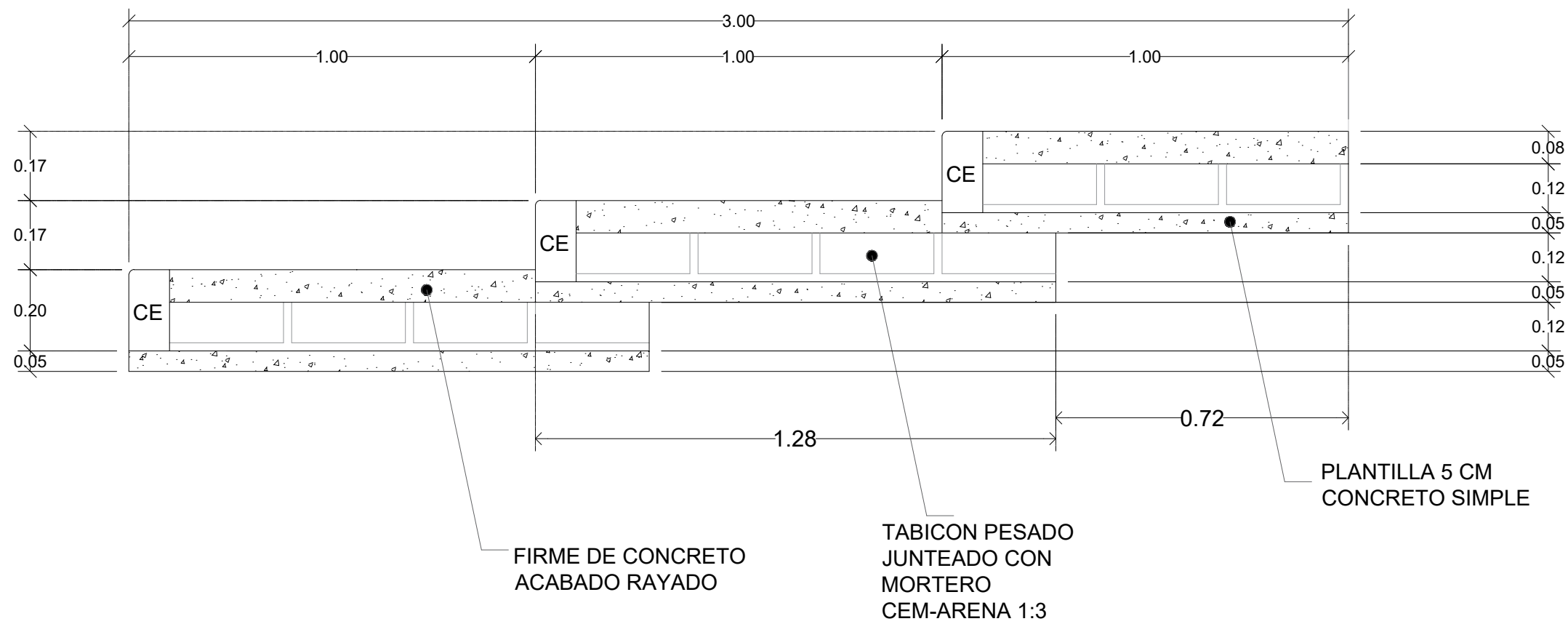

ALZADO ESTRUCTURAL (ESCALONES TIPO)  
S/E. ACOT. MTS.

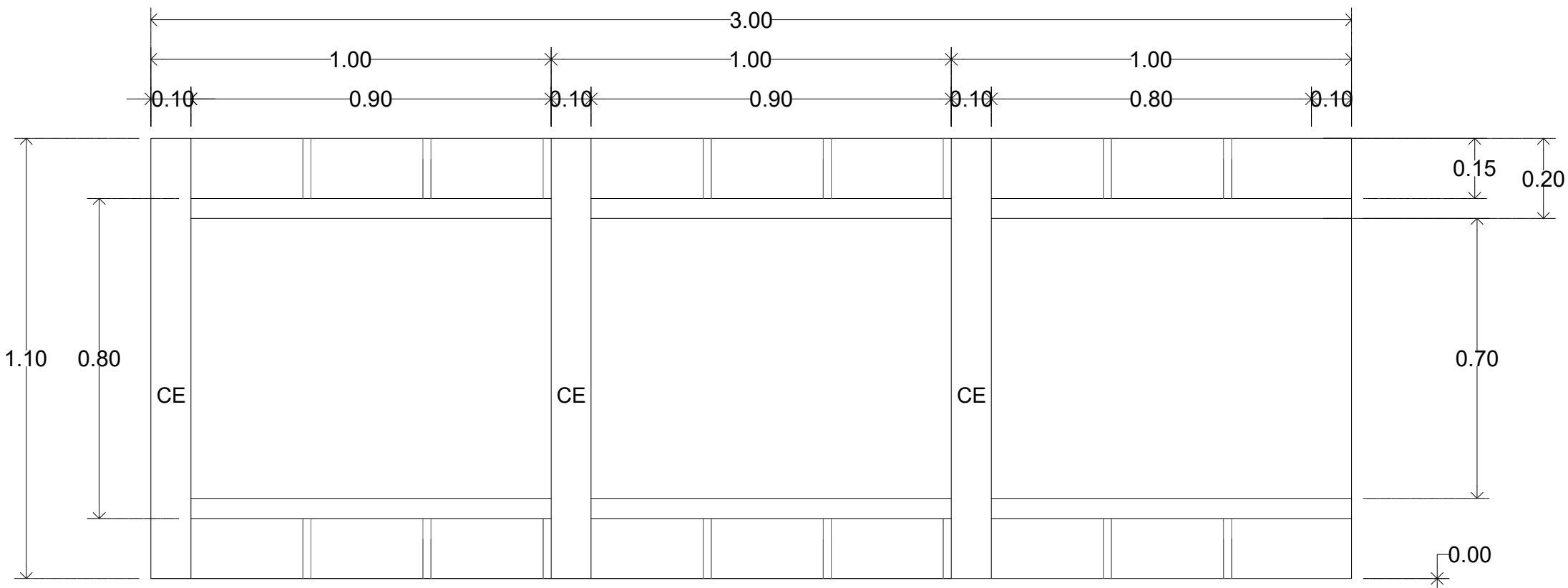

PLANTA DE CIM. (ESCALONES)  
S/E. ACOT. MTS.

## ESPECIFICACIONES GENERALES

### FIRME

PISO FIRME DE CONCRETO F'c=150 KG/CM2, 10 CM ESPESOR, ACABADO PULIDO O RAYADO CON BROCHA DE PELO, TERMINADO CON VOLTEADOR DE 19MM, LOSAS DE 2.62x1.85M, JUNTAS FRIAS. SOBRE RELLENO DE MATERIAL COMPACTADO PROUDUCTO DE LA EXCAVACION CON PISON Y AGUA CAPA DE 5 CM.

### CADENA DE CONCRETO

CADENA DE CONCRETO F'C= 250KG/CM2. AGREGADO MAXIMO DE 19 mm (3/4"). ARMADO CON 4 VARILLAS DEL No.2 Y ESTRIBOS A CADA 20 CMS. VACIADO EN CIMBRA APARENTE EN CARAS VISIBLES, SOBRE PLANTILLA DE CONCRETO POBRE HECHO EN OBRA F'C:100KG/CM2 A 5CMS DE ESPESOR.

ARISTA ACABADO  
CON VOLTEADOR

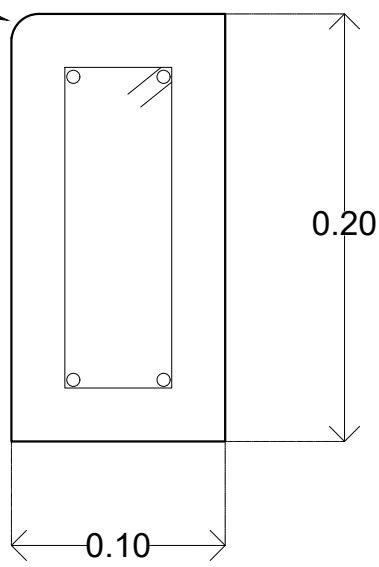

CE

4 Var No. 3  
EST. No. 2  
@ 20 CMS.

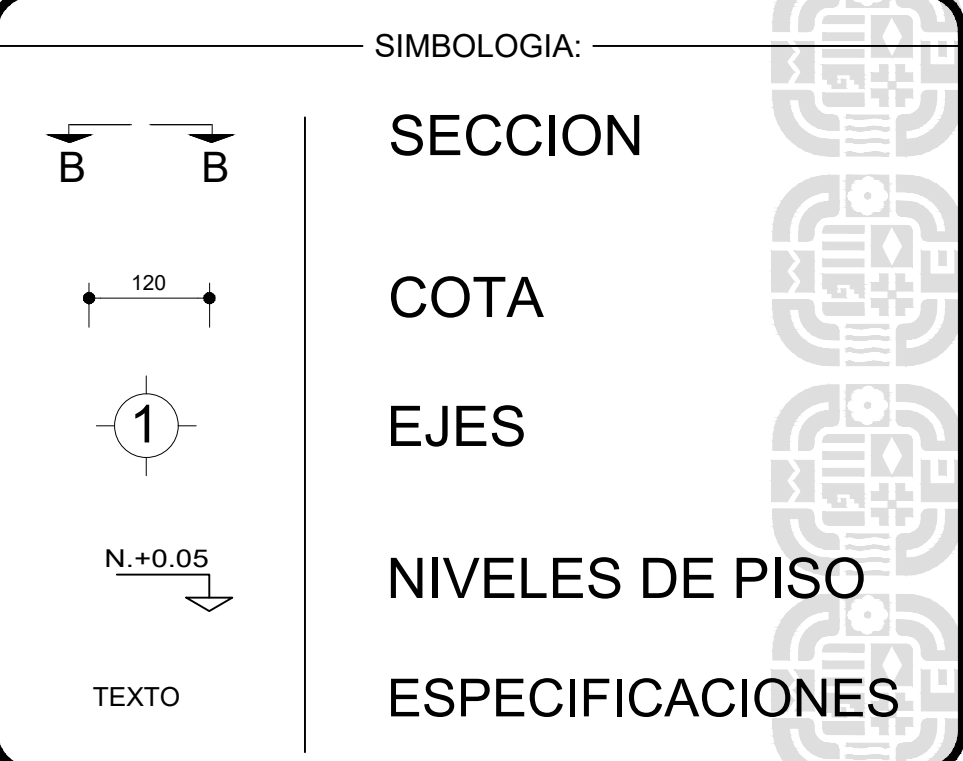
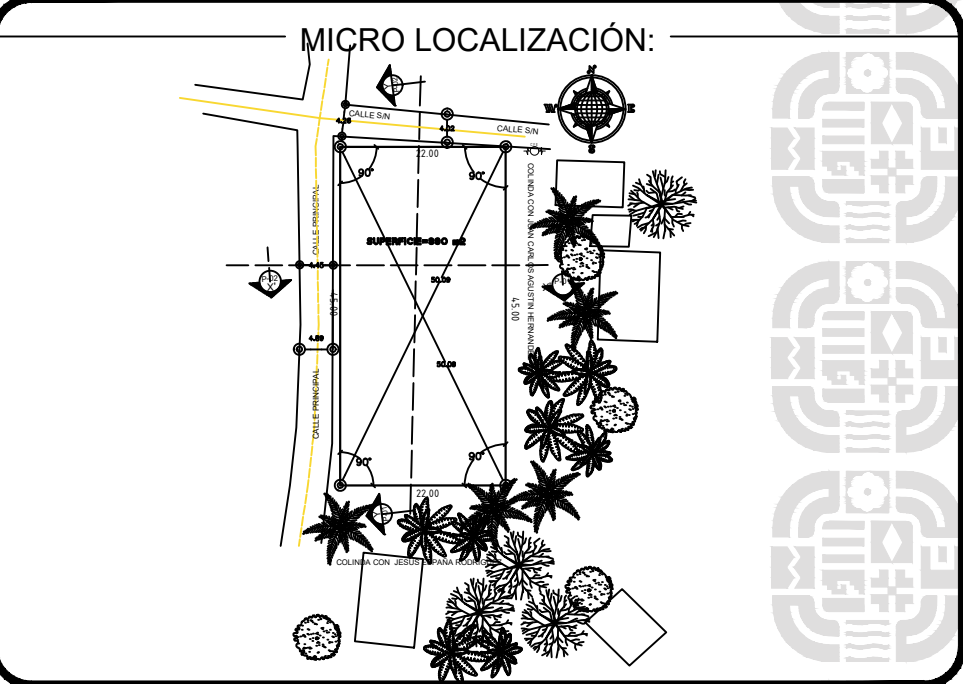
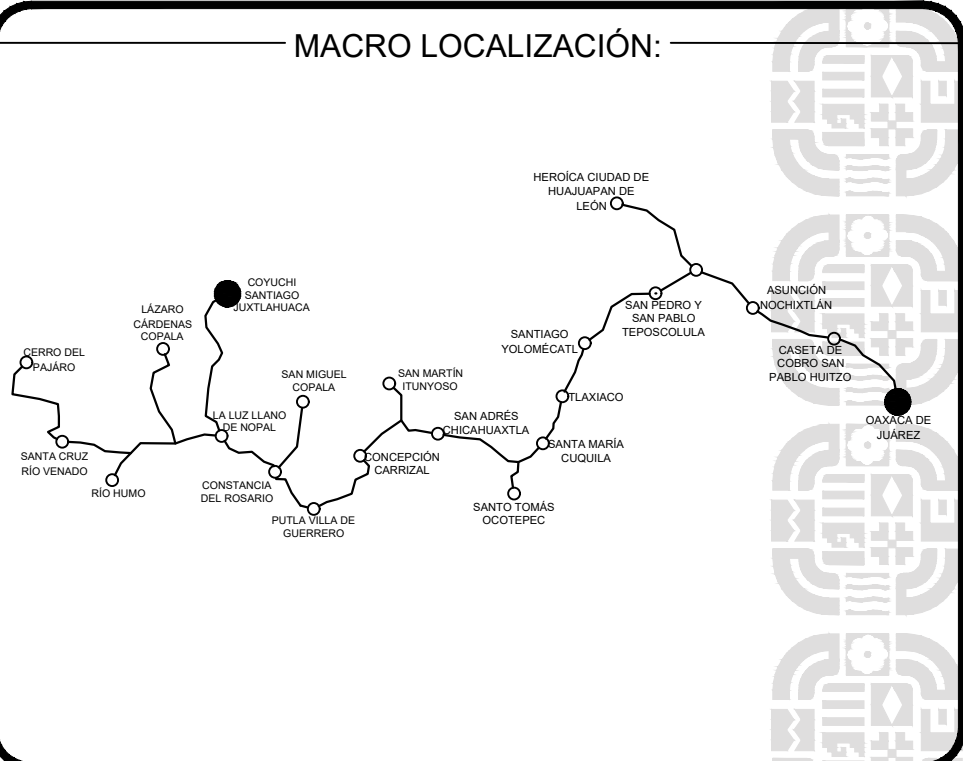

ING. SALOMÓN JARA CRUZ  
GOBERNADOR CONSTITUCIONAL DEL ESTADO DE OAXACA  
ARQ. CARLOS VICHIDO HERNANDEZ  
SECRETARIO DE INFRAESTRUCTURAS Y COMUNICACIONES  
ING. LUIS EDUARDO VELASCO LUNA  
SUB SECRETARIO DE OBRAS PUBLICAS

DIRECCIÓN DE ESTUDIOS Y PROYECTOS  
ARG. EDITH LOURDES CHINCOYA GARCIA  
DIRECTORA DE ESTUDIOS Y PROYECTOS  
ARG. LUIS ALBERTO GONZALEZ CRUZ  
JEFE DEL DEPARTAMENTO DE ESTUDIOS

NOMBRE DE LA OBRA:  
CONSTRUCCIÓN DE CENTRO DE DESARROLLO  
COMUNITARIO (TALLER DE CARPINTERÍA) EN LA  
LOCALIDAD DE COYUCHI, MUNICIPIO DE SANTIAGO  
JUXTLAHUACA  
MUNICIPIO: SANTIAGO JUXTLAHUACA  
LOCALIDAD: COYUCHI  
DISTRITO: JUXTLAHUACA  
REGION: MIXTECA

DATOS DE TECNICO RESPONSABLE:  
INSERTE DATO  
DIRECTOR RESPONSABLE DE OBRA  
A-0000  
INSERTE DATO  
PROYECTISTA  
CED. PROF. 0000000

TIPO DE PLANO:  
OBRA EXTERIOR

FECHA:  
2025  
ESCALA:  
EL QUE SE INDICA  
ACOTACIÓN:  
METROS  
CLAVE DE PLANO:  
EXT-ARQ-01  
No. PLANO:  
01 de 01